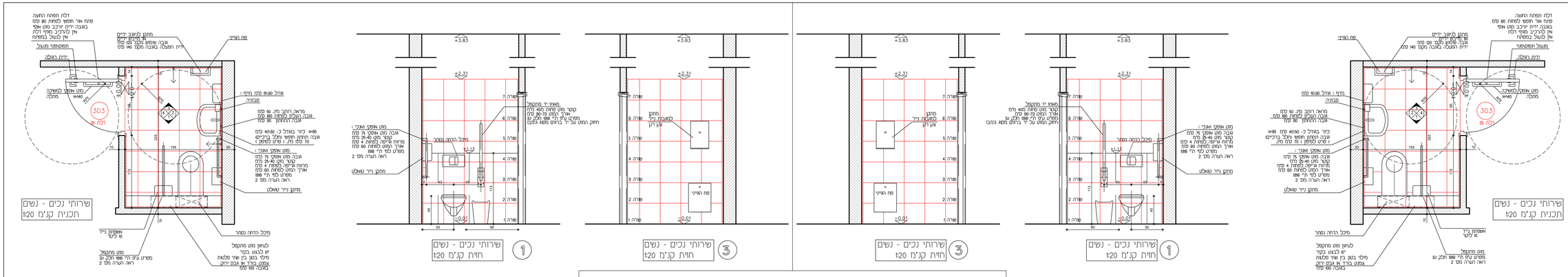

שירותי נכים

כיור נכים מתוצרת "חרסה" דגם "אלפא 45" במידות 45X34 ס"מ כולל סוג א' לבן וכולל קונזולים מצנור מגולוון 1/2" וצבועה, מחסום בקבוק פלסטי לבן ושסתום וכל האביזרים הנדרשים כולל כל המפורט במפרט

אסלה לתא נכים עם מושב מוגבה ב-10 ס"מ מתוצרת "IDEAL STANDARD" דגם "SUN REMO" עם מיכל הדחה נסתר כולל קונטרוקציית פלדה מתוצרת "גבריט" או ש"ע

מתקן לנייר טואלט דגם ג'מבון עשוי מפח מגולוון צבע לבן בתנור+מנעול מפתח כדוגמת 114035 של חברת הייג'ניק או ש"ע

מתקן מגבות נייר צץ-רץ מערוסטה דגם "CHRONOS" במידות: ג-44 ס"מ, ר-29 ס"מ, ע-11.5 ס"מ מתוצרת חברת "הייג'ניק" או ש"ע

מתקן סבון נוזלי אלקטרוני דגם: SOAP DISPENSER B מק"ט 250920 (כולל שנאי) תוצרת "גשטרן הנדסה" ולפי יועץ בנייה ירוקה;

מראה במידות: ג-90 ס"מ, ר-50 ס"מ

פח הגייני מערוסטה דגם "CHRONOS" במידות: ג-46 ס"מ, ר-36 ס"מ, ע-17.5 ס"מ מתוצרת חברת "הייג'ניק" או ש"ע

מדף כלי רחצה מערוסטה במידות: ר-30 ס"מ, ע-15 ס"מ

מאחז יד זוויתי 90 מעלות 60X60 ס"מ מערוסטה מט בריתוך מלא בנקודת עיגון כדוגמת DR8066060 של חברת שדרור או ש"ע

מאחז יד מתרומם לשירותי נכים באורך 80 ס"מ מערוסטה מט כדוגמת DR3998 של חברת שדרור או ש"ע

אשפתון נייד 12 ליטר כדוגמת 3168 של חברת "שווק יהלום"

מברשת לאסלה, תלויה על הקיר, מתוצרת "מנלי" מק"ט 8411 או ש"ע

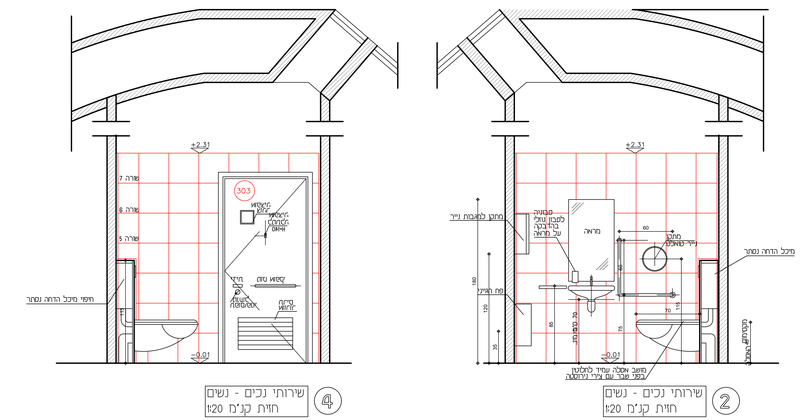

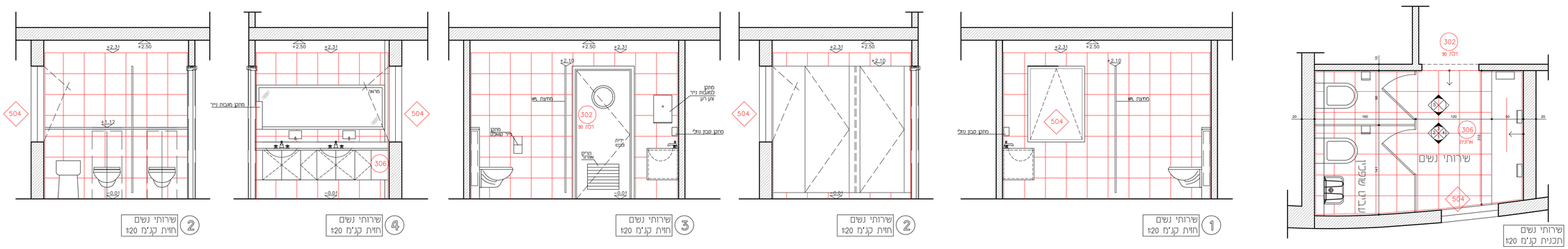

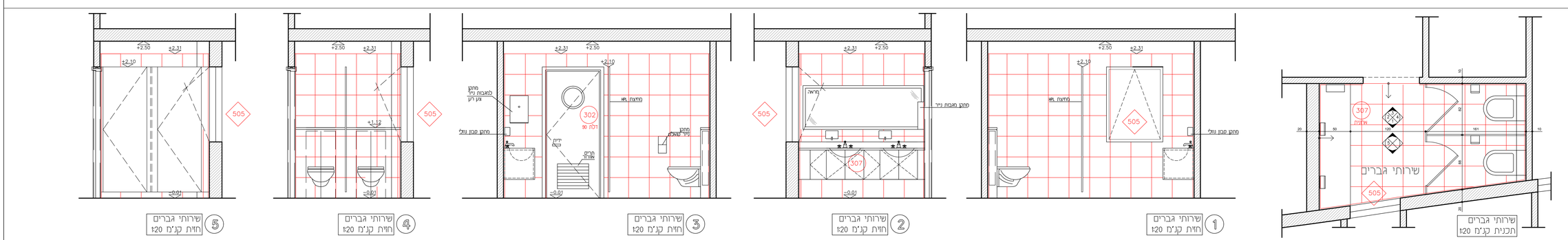

הערות

המבנה אחיה הנדסה המבנה והאחזקה בפועל ו אל המבנה בהתבסס על הדרישות הנדרשות לפי הוראות הבטיחות בעבודה על פי הדרישות הבאות: מומלץ ריאה אל אחר אם יש סגר שם האחראי בחברה ה. שמא לבדה בשרות המבצעת ותוכנה הקבלה אל לשאת כל שמא בחברה ה. אי בדיקות הנמסים בה ללא אחר בדיקה מאת המזמין.

מקצוע	שם	חתימה	תאריך
אדריכל	מוטי בודק		
קונסט.	אבי אלון		
מבנים	אבי אלון		
חשמל	אבי אלון		
אינסט'	אבי אלון		
מיזוג	אבי אלון		
תברואה	אבי אלון		
כיבוי אש	אבי אלון		
תנועה	אבי אלון		
בטיחות	אבי אלון		
נגישות	אבי אלון		
יועץ אקוסטי	אבי אלון		
יועץ אנרגיה	אבי אלון		
יועץ נוף	אבי אלון		
יועץ תאורה	אבי אלון		
יועץ סביבתי	אבי אלון		
יועץ בטיחות	אבי אלון		
יועץ אבטחה	אבי אלון		
יועץ לבנים	אבי אלון		
יועץ לבנות	אבי אלון		
יועץ לבנים	אבי אלון		
יועץ לבנות	אבי אלון		
יועץ לבנים	אבי אלון		
יועץ לבנות	אבי אלון		
יועץ לבנים	אבי אלון		
יועץ לבנות	אבי אלון		

ריצוף שירותים

ריצוף גרניט פורצלן במידות 30/30 מחיר יסוד 70 ש"ח למ"ר, בדרגת החלקה R10 ע"פי תקן.

בכל החללים הרטובים יבוצע חיפוי קירות עד גובה 210 ס"מ פוגות ברובה אפוקסית ברוחב 3 מ"מ

הפרדה בין מפלסי ריצוף תבוצע ע"י סרגל אלומיניום

גמר פינות קרמיקה בפרופיל עגול