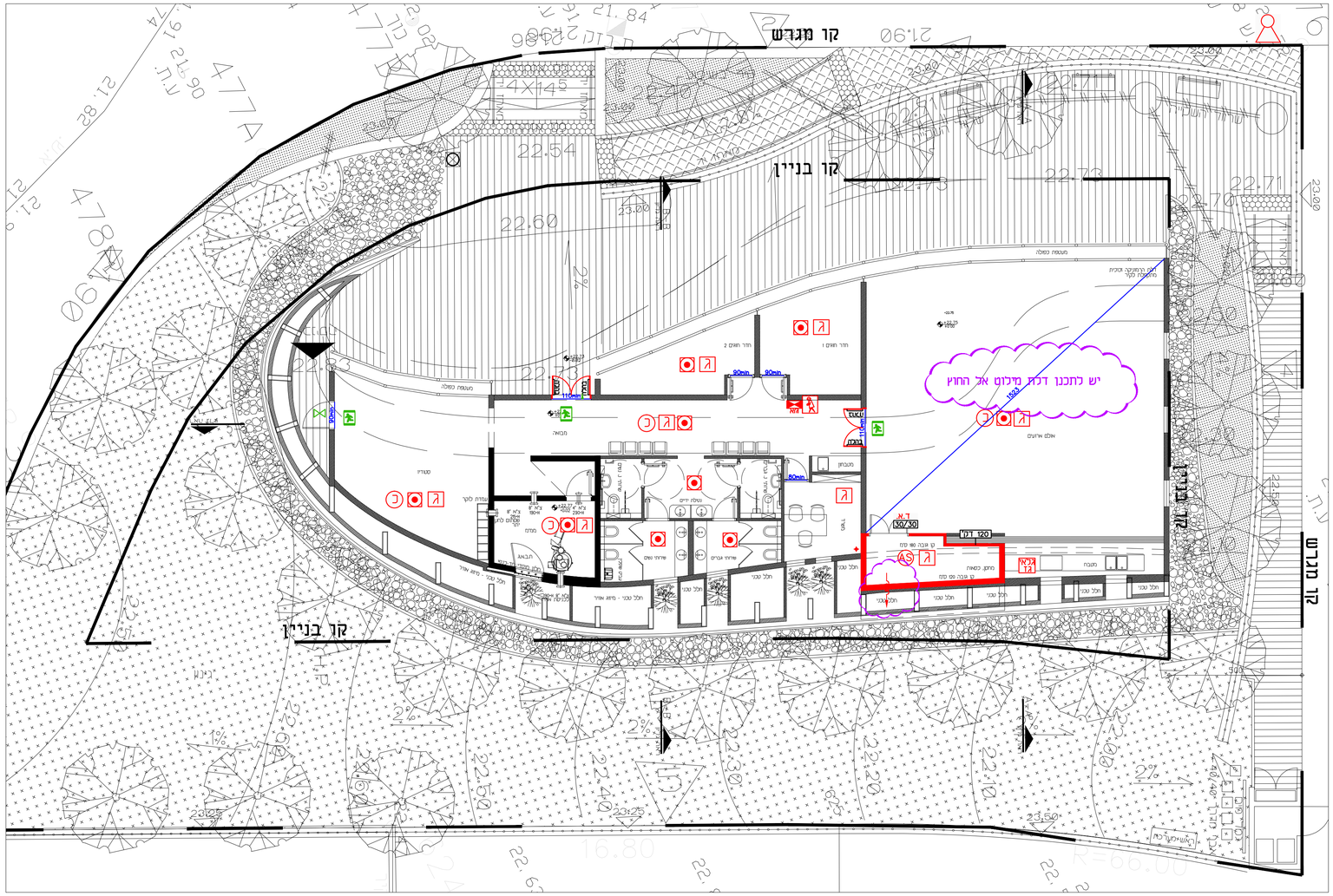

פירוט נספח אמצעים לבטיחות אש

ברז כיבוי אש חיצוני בקוטר "3 על זקף "4 עם מחבר שטורץ

- ברזי הכיבוי יתאימו לת"י 448, חלק 1

אש

עמדת כיבוי הכוללת:

- ברז כיבוי אש "2
- גלגלון "3/4 באורך 30 מ' עם ברז פתיחה מהירה
- 2 דולונים 15 מ' לכל אחד
- מטפה אבקה או ש"ע מאושר 6 ק"ג
- הכל בתוך ארון תקני 80*30*120 ס"מ או ש"ע

120 דק'

אלמנט בעל עמידות אש למשך 120 דקות

ד.א. 30/30

דלת בעלת עמידות אש למשך 30 דקות כפחות עפ"י ת"י 1212

ידית בהלה כדלת דו אגפית

ידית בהלה כדלת אגף אחד

מפתח קבוע (פרפר)

פתח שחרור עשן קבוע או אוטומטי

שלט "יציאה" דו תכליתי בכיתוב לבן על רקע ירוק (עם חץ או ללא חץ) גובה הכתב 15 ס"מ ועובי האות לא יקטן מ- 15 מ"מ עפ"י סעיף 3.2.18.1 לשלט תותקן הארה שתסופק מרשת החשמל של הבניין/ מקור חשמל עצמאי המבוסס על סוללות נסענות המאפשרות זמן תאורה של 60 דקות כפחות גוף התאורה יהיה עפ"י ת"י 20 חלק 2.22

אזור עם גופי תאורת חירום לאורך נתיב מילוט ופרוזדורים.
משך זמן ההארה 60 דקות כפחות בעצמת הארה ממוצעת של 10 לוקס שלא תפחת מ- 1 לוקס בכל נקודה.
מדידת עצמת האור המינימלית תתבצע בגובה מפלס ההליכה בנתיב המילוט עפ"י ת"י 20, חלק 2.22. מספר גופי התאורה עפ"י תכנון מהנדס חשמל

<u>לוח פיקוד כבאים</u>
ימוקם בכניסה לבניין או במקום נגיש ישירות אל החוץ כמפורט בנספח
מפסק זרם ח"ח ראשי לשטחים הציבוריים
לוח פיקוד ובקרה ראשי כמערכת גילוי אש
מקרופון מערכת כריזת חירום

ג

אזור מוגן ע"י מערכת גלאי אש ועשן מתוכננת
לפי ת"י 1220 חלק 3

כ

אזור מכוסה ע"י מערכת כריזה תקנית

AS

אזור מוגן ע"י מערכת מתזי מים אוטומטית מתוכננת לפי ת"י 1596. סיווג הסיכון וסוג המערכת מפורט על גבי הנספח

גלא' גז

אזור מוגן על ידי גלאי גז גפ"מ

אורך מהלך משותף בהתאם לטבלה

פרוזדור ללא מוצא – אורך הפרוזדור עד xx מ'

מרחק הליכה מנקודה מסוימת אל דרך מוצא בטוח או אל יציאה

ברקן – יועצי בטיחות בע"מ
שיבת ציון 11 כפר-סבא טל: 09-7431037 פקס: 09-7422428
Email: boaz@barkan.biz

תוכנית בטיחות

תפוצה

תאריך / תפוצה	אלי לב	מיכל גלבוע	מ. מגל	מ. אלפסי	מ. אלבז	מ. מגל	מ. מגל	מ. מגל	מ. רבינו	מ. מגל	מ. מגל
15.2.16	X	X	X	X							

קנה מדה: 1 : 100

ברקן – יועצי בטיחות בע"מ
שיבת ציון 11 כפר-סבא
טל: 09-7431037 פקס: 09-7422428

כתובת הפרויקט:
כתובת:

היזם: מנטרד התעיכון

פרטי היזם:
כתובת:
טלפון:
מספר ח"פ:

שם הפרויקט:
מוטרון ניסנית ניצנים

חתימה:

מהדורה: 1	תאריך עדכון: 15/02/16
	תאריך: 15/02/16
שורטט ע"י: ליאת	אושר ע"י: קרן ברק