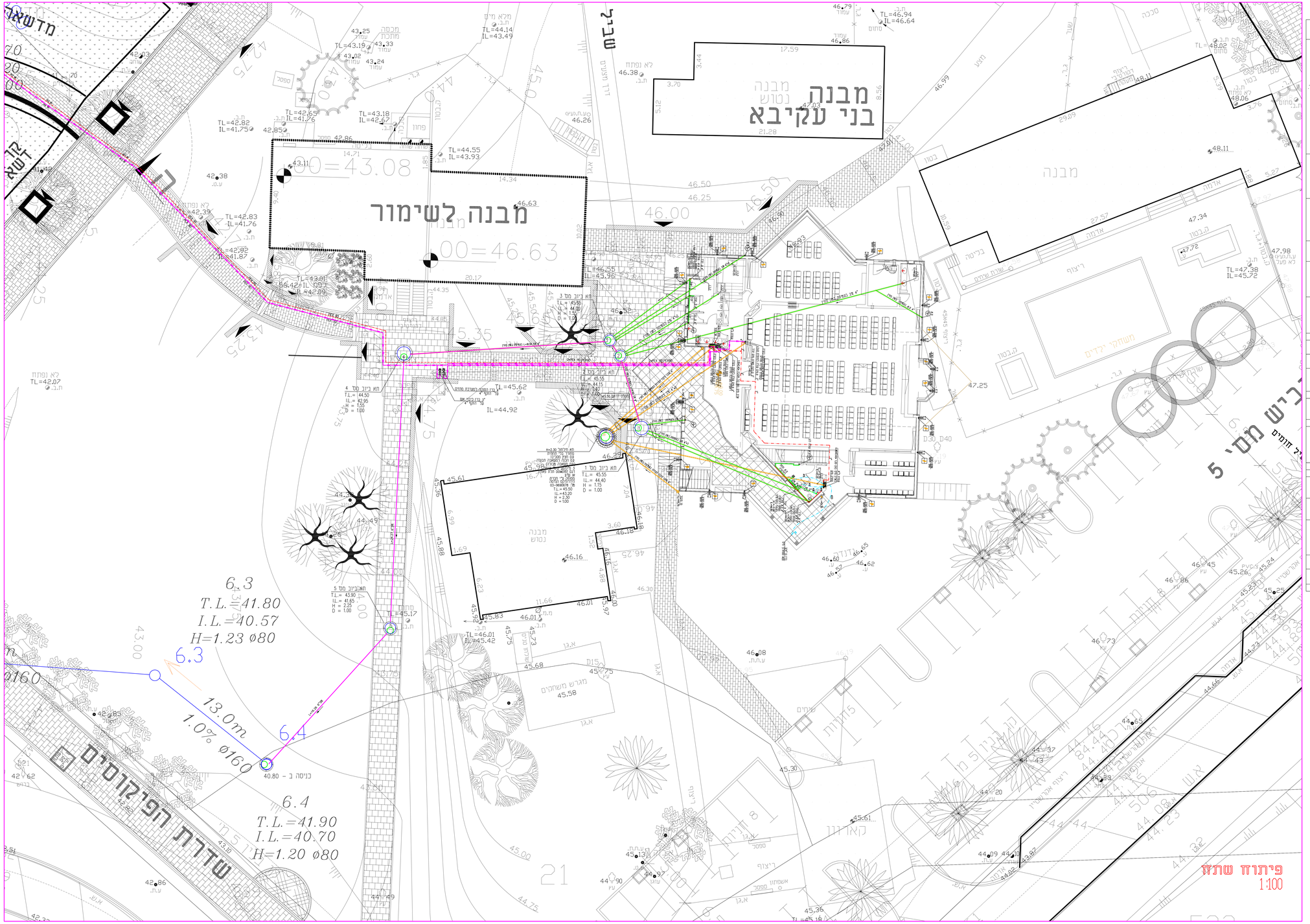

דרישות כלליות לביצוע

ביצוע הנבודות יהיה כפוף לספרים הכללי לעבודות הבנין שבהוצאת משרד הבינוי והשיכון, בהשתתפות משרד הבינוי והשיכון ומשרד הבטחון, מע"צ ומשרד השיכון (הספר הכחול). כמו כן כל הנבודות הנעבדה בהתאם לדרישות הרשויות המוסמכות – הן עדיניות והן האדריות הספרים המיוחד שבהם, בא להשלים ולהוסיף הוספים מקצועי ותיחוניות, ועל כן אין זה מן ההכרח שכל עבודה המתוארת בתוכניות תמצא את רשייה הנוסף בספרים זה. הנבודה תבוצע בהתאם לספרים הבנוניים כולם כולם בהתרחש האחרונה בדרגה:

א. הספרים הכללי של הועדה הבין מחוזית-הפקרקע,הפפרים ברשימת המסמכים וכו פרק רלוונטי אחר.

ב. הלה–הוראות למתקני תברואה,מהדורה אחרונה.

ג. הוראות ותמיתת הרשות המקומית,תב"ע הגיתון ירושלים,פיקוח הטוחקביבי אש וכו'

ד. תקן 1205 על כל פרקיו הוצאה אחרונה.

ה. מפרט ל 349 הלקים 11-2

ו. 13 -APFK-30-0 APFK בהתרחקם הנבנבות ותקן "ישראל" 396.

ז. כל התקנים הישראליים הנבנבים חרים על הציוד והחומרים הנדשנים.

ת. תקנים ומפפרטים רלוונטים אחרים ישראליים או זרים.

ם. בארחיות הנבנבן לרבין והאבוד לאישור המתכנן תוכניות של יסודות למשאבות,רצוי,מיכלים, מסנים,משאבות,מערבות סוללים וכל תוכניות בהתאם לדרישות הספקה ואחר.

הוראות לביצוע במבנים:

א. מערכות מים

1. חיבור ראשי ושנון מים

1.1 קוטר החיבור "4 לפחות.

1.2 נישה (עומתה) – נישה מחוץ למבנים מעמה ציבור, דלתות רפפה, מעטל "פמבר דגם "בנבך הוחה" השנון מים ראשי" בתוך נישה המטורה בדלתות רפיפה פלדה.

2. ציוד מים – בתוך המבנים

2.1 ציוד מקמבור שחור מוגן UV מונח בקרקע מעוטף בד 1 מסי עם טפחת חוד ראה ספרים

2.2 חיבור הצינורות מחצבע כאמצעות אביזרים מאושרו ע"י הציבון

2.3 מעל לקרקע –ציוד פלדת נשון מיגע עמעמה חיצונית A.P.C ו/או מ"ר ובמון דחוס.

2.4 אביזרים ציפוי פיגם בסון ציפוי חוץ זהה הציבור.

2.5 ציוד גלוי SCHEDULE40 מגולוון עם מחברי "קוויק אל".

ב. מערכות ביוב

1. חוא בקרקע

1.1 בסון מרוסר – תיקנ, חוליה תחתונה מגומפרסם מסטיק בימומי אשפלטם בין החוליות.

2. ביוב ביוב

2.1 בקרקע ציוד פלסטי דרג "פנה קצר, 3 מסי אורך כל ציוד.

2.2 צורת שמחתת לבנין חהיה מסוג גברית בנשפחת בסון מזוין.

2.3 חיבור הצורת לחא הביקרות ע"י אטם חדיה לציוד P.V.C

הבנבוע בהתאם לתוכניות המתכנן והוראות הציבון (אלקטסון או שווה ערך)

ג. מערכות ניקוז

1. חוא בקרקע

1.1 בסון מרוסר – תיקנ, חוליה תחתונה מגומפרסם מסטיק בימומי אשפלטם בין החוליות.

2. צורת ניקוז

3.1 צורת ניקוז בקוטר עד "מי בקרקע ציוד פלסטי דרג "פנה קצר, 3 מסי אורך כל ציוד.

כל המגורוים לנבנבת צורות יש בבצע רק אחרי הבנבת אישור מהמהנדס מהנסיון הקבלה

צורת הניקוז בתוך הנמודים הבנבע בסרבו הנמודים

יש לבנבעה שרוולים למעבר צורת בשבר הבנין

ניקוז המגורים עם ציוד 32 יחובר לחמסים דאפה מעיל.

בחאים עם מהר הפרוייקם ובחאים עם מיקום המזון שבקרקע ע"י הרייל יזום

כל צורת הניקוז והביוב הנובבים דרך חדרי המגורים יהיו מבבדית "SILENT"

עמעים בבידוד אקוסטי

צורת בבני אש וכיוב חייבת מדה. בקרקע צורת PEX.

חיבור בבים מטפרים עם ציוד #6

חובים לבבעוע הקמה המערבת המוסלית הבוכרת

חבנון מערבת מיקום, צורת דודים וקולמים חתונן על ידי חברה

מאושרת בהתקנה מערבות סולבריות ואאשור מראש על ידי הועוץ ומכון התקנים הישראלי.

חיבור לרחוקים לכלים המפטרים יהיה עם ציוד "2 25%

כל צורת הפקטטות תוגבר דרך חתוך בקטר המתאים

ציוד 25ø– חתוך 40ø

ציוד 20ø– חתוך 32ø

ציוד 16ø– חתוך 25ø

ביפוי הבמנבר יהו בדרום מחאים המאפשר החדרה והוצאה של הציוד מחוכ.

ביצוע צורה הבו דסמן תהיה ע"י בקבה מעגים מרוטה

שיני ד"מה ב–90 יש בבצע עם שחי זוויות 45

כל צורות הביוב הניקוז מחתת לחקרה יהיו מלבניות.

בחוך המבנה- קולמי ביוב מצורות P.V.C. ומי נשם מלבניות.

בכל שיני כיוון ד"מה בצורות ביוב וניקוז מחתת לחקרה יש להחקן עין בקרת.

במקומות שבר שיני כיוון ד"מה יש לעשוף את הציוד בשרבה בפחה

של טפחת אחוז או עדם כמפר ליפי ואחרי שיני כיוון הדימה.

בסקרה שהציור שובר תחת לחקרה אקוסטית הטפחה הנפחה תהיה ככר ארך המבנר.

חדרות דרך קרות חוץ של מבנים ו/או דרך קרות מלבנים ציידו באטמה משוכללת

LINK– SEAL מדרות מים ומרובים ע"י אטמים דומה

התקנה אטמים לחדרת הציוד המתוכנות וכן שיקומת אטמה

בסקרה ולא הוכן שרוול מגבר ביצוקה יבוצע קרוח מוכן

בבמן המחתקן בציבקה הבקר לפי הנחיות יצרן האטם כלא תוספת מחיר.

מים מחיקת הנבודה יש לחדש את נחוו תא הביוב הציבוני ותיבור אליו.

כל שיני בחדרות יש לעדכן את דרגר מהרחים

לפני כל פתיחת בבים על הינס/הקבלן המבצע יש לקבל אישור מחלקת האש המחוזית

על הרשות המקומית

לפני תחילת הנבודה

על מערכת הביוב

הערה:

תרבלי המחתית חדשים ובישל קיימים יהיה על חשבון הקבלן

בפיקוח "מי שמחר"/המנהלים.

מרם תחילת הנבודה

יש לחדש את נחוו תא

הביוב הציבוני ותיבור אליו

כל שיני בחדרות

יש לעדכן את דרגר מהנדסים

המבצע אחראי לבדיקת התכנית ולהתאמתה במקום.

על המבצע לבקר את כל המחוים ולהודיע למתכנן על מצוח או אי התאמה מרם המשיך בעבודתו.

| תפוצה : | | |