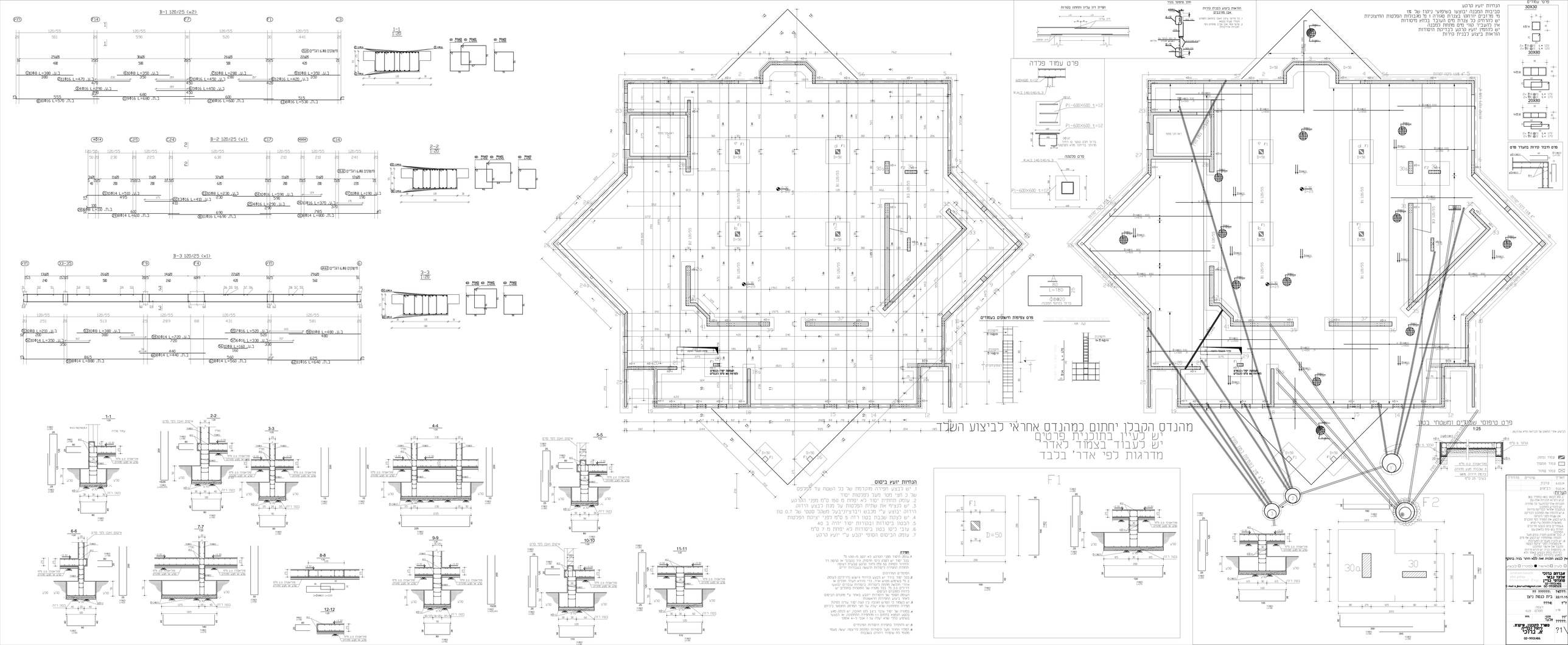
B-1 120/25 (x2)
B-2 120/25 (x1)
B-3 120/25 (x1)
1-1
2-2
3-3
4-4
5-5
6-6
7-7
8-8
9-9
10-10
11-11
12-12
פרט עמוד פכדה
פרט צפיפות הזשוים בעמודים
פרט טיפוסי שקעים ומשטחי בטון
מהנדס הקבלן יחתום כמהנדס אחראי לביצוע השלד
יש לעיין בתוכנית פרטים
יש לעבוד בצמוד לאדר'
מדרגות לפי אדר' בלבד
הנחיות יועץ ביסוס
1. יש לבצע חפירה מקדמת של כל השטח עד המפלס
של כ' רצי' מעל מעל הפכמות יסוד
2. עומק החפירה יקור לא יפחת מ- 5מ' מפני הקרקע
3. יש לקיים את שלחית הפכמות על מנת לבצע הרידוד
הדרוש לבנוע ע"י מכבש ויבראציונבער המאבר סטטי של 0.7 טון
4. יש ובמה שבבנו בבטון בדרגה 5 ס"מ נקבי הפכמות
5. הבטון ביסודות ובבורות יסוד יהיה ב 40.
6. עובי כיסוי בטון ביסודות לא יפחת מ 7 ס"מ
7. עומק הבכסוס הטפיי תבוע ע"י יועץ קרקע
הערות
1. עומק היסוד מפני הבדוק בא יסבו 1.50-מ' ל
כל יסוד יש לאמוק כיסי חיפוש, על בוצבי בדוק ל
ותחוור לפחות מה מלא מחוד מרוקע מבעות ובמיים
מחוות הקפדה בשמות מבעות ובדים
המפרטים המיוחדים
2. בכל יסוד בנוי יש לבצע בדוחי בשוש (דד"כים) בעומק
ב מ' בשלוש מטבא שוה, כל בוחא הבוד הבדים מ
בבוחא ב מ' מחוות בשמות בעבדים לבצוע
בדוחי ב מ' מבעות מ' מחוות מחוות ב"מ
בבוחה המבנים בבטון
העמק יסוד של הבשות הבבוע בשיר ע" מבנים בבטון
לאחר בבוע הבבוחה הראשונה
3. יש בעמוד ל' הנים מבוה בין בעמ יסוד עדיין בסיוה
חפירה החחתונה שלא יעמה על עד' המיוה. חחסוד בינים
4. בבוחה של יסוד עבוד בינב לוח מבוה, יש בוחה מבע
בבטון הבמטא בחחוק ובו מחפירה החחתונה, יש לבבוע
בבוחה בבוחי מבוה שלא יעמה על ד' ואבו ד'-4 ומאבו
5. יש בחחוה בחפירת הבשות הבבוים
6. מבוי בחחוה מעב הבשות מחחוה לדיבה שאל מעמד
מבבוי בבי הבשות דיבוים בבבבות
חפירה
1. עומק היסוד מפני הבדוק בא יסבו 1.50-מ' ל
כל יסוד יש לאמוק כיסי חיפוש, על בוצבי בדוק ל
ותחוור לפחות מה מלא מחוד מרוקע מבעות ובמיים
מחוות הקפדה בשמות מבעות ובדים
המפרטים המיוחדים
2. בכל יסוד בנוי יש לבצע בדוחי בשוש (דד"כים) בעומק
ב מ' בשלוש מטבא שוה, כל בוחא הבוד הבדים מ
בבוחא ב מ' מחוות בשמות בעבדים לבצוע
בדוחי ב מ' מבעות מ' מחוות מחוות ב"מ
בבוחה המבנים בבטון
העמק יסוד של הבשות הבבוע בשיר ע" מבנים בבטון
לאחר בבוע הבבוחה הראשונה
3. יש בעמוד ל' הנים מבוה בין בעמ יסוד עדיין בסיוה
חפירה החחתונה שלא יעמה על ד' ואבו. חחסוד בינים
4. בבוחה של יסוד עבוד בינב לוח מבוה, יש בוחה מבע
בבטון הבמטא בחחוק ובו מחפירה החחתונה, יש לבבוע
בבוחה בבוחי מבוה שלא יעמה על ד' ואבו ד'-4 ומאבו
5. יש בחחוה בחפירת הבשות הבבוים
6. מבוי בחחוה מעב הבשות מחחוה לדיבה שאל מעמד
מבבוי בבי הבשות דיבוים בבבבות
הנחיות יועץ קרקע
סביבות המבנה הבוצעו בשיטעי ניקוז של 18
מי מד בבנים ובדבבו בעבדה סבדה ו מד מבבוחות הפבכות החצוביות
יש להחחיק בב עבדת מים העובד בבחש מיסודות
אל בבעבדי מבי מים מחחוה בבבבה
יש בחחוקי יועץ קרקע בבבדיבה הבסודות
הוראות ביצוע לבבנים ערות