מס׳ פרט בקובץ	TR 1	מחיצות ״טרספה״ בשרותי גברים	תאור	DETAIL קובץ
				טרספה

תפוצה	תאריך
1	20/08/15

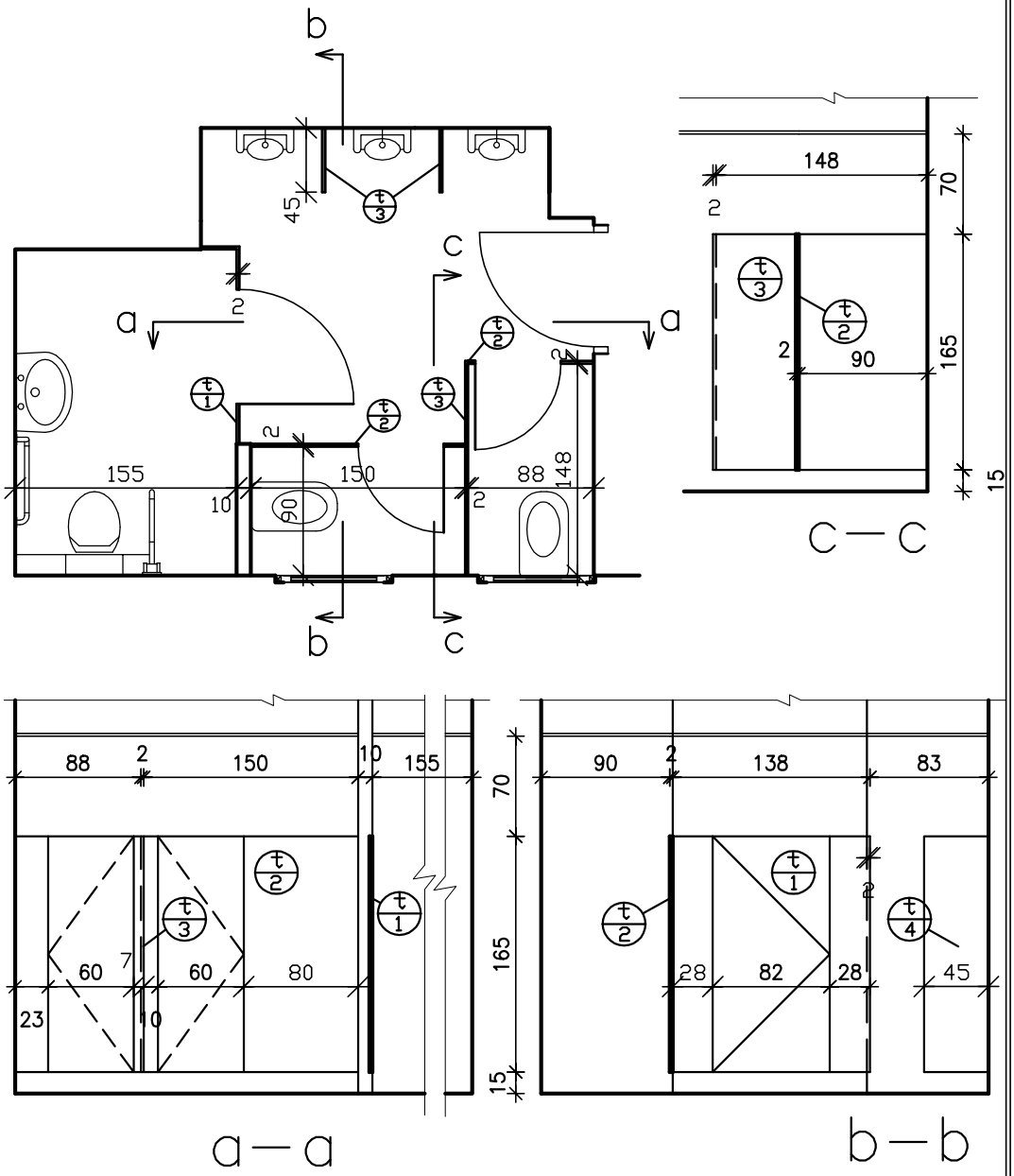

פתח בנייה	פנים:	חוץ:
חלוקה ופתיחה	מחיצות לתאי שרותים כולל פרטי חיבור וסגירה כדוגמת ״אמבין״ או ש״ע	
חומר כנף		
חומר משקוף		
זיגוג		
פרזול	לפי יצרן באישור האדריכל, מאחז יד קבוע בדלת כניסה לשרותי נכים	
גמר	גוון-אפור	סה״כ 1
הערות		

○ מועצה אזורית חוף אשקלון ○

שם הפרוייקט: מרכז הישוב ניצן

מס׳ פרוייקט: 336/1

בית הכנסת כלל ישראל

קאסוטו-וולצ׳ו אדריכלות ובנין ערים בע״מ
רחוב יפו 97 , ירושלים 94340 ☎ 6221075 , 6231018
email: v_yacov@netvision.net.il
CASSUTO-VOLCHO ARCHITECTURE & TOWN PLANNING LTD
97 JAFFA ST. JERUSALEM, 94340 ☎ 6221075, 6231018