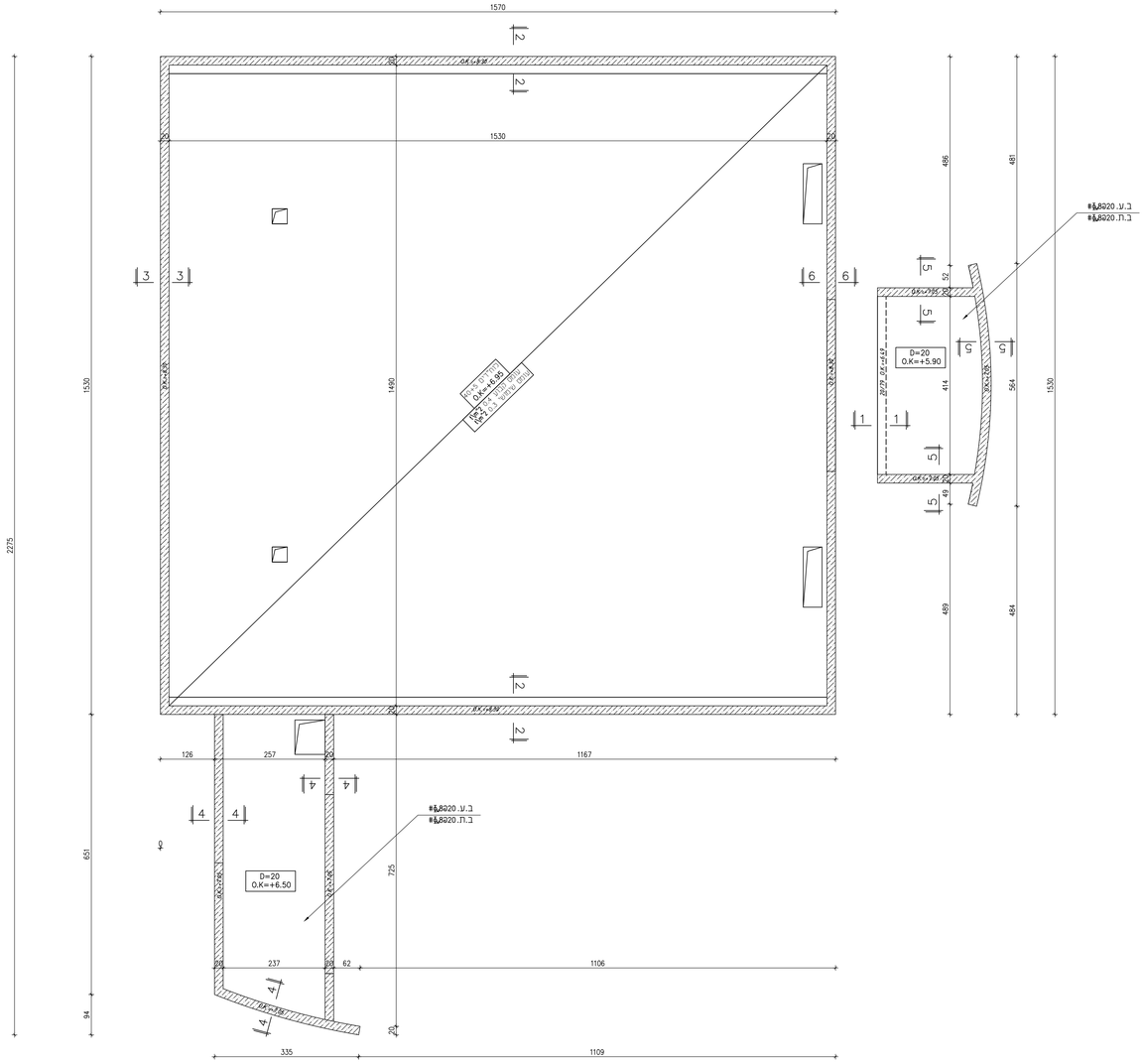

תכנית גג

1:50

חתך 6-6

1:20

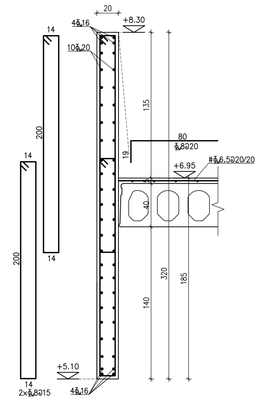

חתך 5-5

1:20

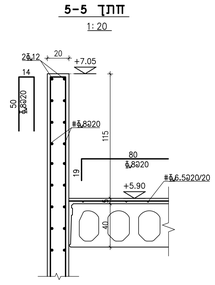

חתך 4-4

1:20

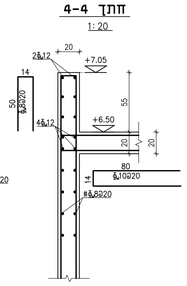

חתך 3-3

1:20

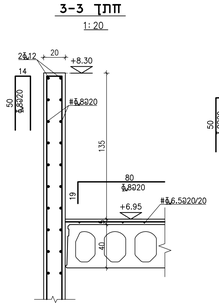

חתך 2-2

1:20

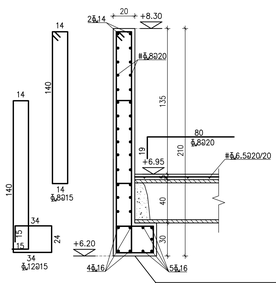

חתך 1-1

1:20

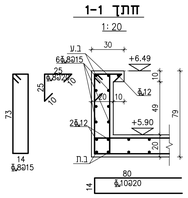

הערות:

- כל המידות בס"מ, המפלסים במ'
- סוג הבטון ב-30, סוג הברזל רגיל ב-15
- עובי כיסוי הבטון 3 ס"מ אלא אם כן מצויין אחרת
- אין להכניס צינורות ושרוולים ברצפה, בקורות ובעמודים ללא אישור המתכנן
- אין להשתמש בברזל פ-400 לא רתיך
- בכל מקום בו לא מפורט ברזל הזיון יש לשים ברזל #Φ8@20
- הפלדה בכל אלמנטי השלד תהיה מסוג פ-500 בדרגה C או B בלבד

תוכניות אלה תקפות רק כאחר
קבלת היתר בניה כחוק
על המבצע להיות קבלן רשום
ומורשה לעבודה זו

המפקח אחראי לבדיקת התכניות והתאמתן במקום. על המבצע לבקר את כל המידות. על כל טעות או אי התאמה עליו להודיע למתכנן. אין לקבוע מידות ע"י מדידה בשרטוט.

התוכניות האדריכליות הינן חלק בלתי נפרד מתוכנית זו במקרה של סתירה בין התוכניות על המבצע להודיע למתכננים.

דרגת החשיפה של הבטון לפי ת"י 118:
ביסוס, קורות יסוד, רצפה.
עמודים וקירות בקומת הקרקע [3]
תקרות, קורות ועמודים ממפלס התקרה ומעלה [2]

מקרא:

- עמוד/קיר ממשיך
- עמוד/קיר נפסק
- עמוד/קיר צומח

לעיון ○ למכרז ○ לביצוע ●

מס' פרויקט: P291

שם הפרוייקט: PROJECT NAME

בית כנסת באר גנים

שם התכנית: DRAWING NAME	מס' תכנית
תכנית קומת גג	004

תאריך:	מהדורה: P2	קנ"מ: 1:50
20.7.25		

אורן קרייף
הנדסת מבנים
KREIFOREN@GMAIL.COM | 052-7909917 | הנחלים 3 נתניה

רשימת עדכונים:

מספר	שינויים	תאריך
P0	לעיון	14.5.25
P1	למכרז	22.5.25
P2	למכרז	20.7.25
0	לביצוע	28.7.25