הערות:

1. כל מידות הבנין מתייחסות לשכל הבנין בלבד ללא חיפויים.
2. יש לקרא תכנית זאת יחד עם שאר תכניות אדריכלות וקונסטרוקציה
3. הקבלן הראשי / המפקח יוודא הבנת כל פרטי הבנין טרם תחילת עבודות הבניה.
4. מידות בניה לסימון הפתחים מתייחסות למידת פתח בניה ליפני התקנת משקוף
5. בכול הבית יתקנו רשתות בפתחים.
6. יש לבצע איטום מסביב למשקופי חלונות ,ספי חלונות לפי הנחיות יועץ איטום.
האיטום יעשה משני צדדי המשקוף.

מספר: 1 אל

מטט: מסדרון ,שירותים בנים/בנות

מידות: 80/60+5

רוחב עיר: 22 סימ

מראה + חתך

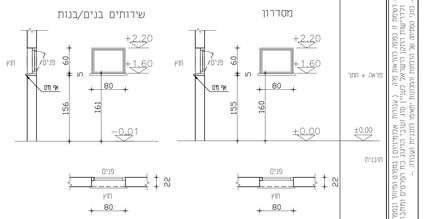

תוכנית

תאר	תכון אלומינים לוף ,"קבייר" 4500 בגבי או ש"ע משקוף עיוור מותאם לטיח אטום עם טיחה פלקס ויריעה E.P.D.M מותאם לפרטי הגמר רשת – צפופה הבנויה למניעת חדירת מזיקים הרשת ניתנת לפירוק לצורך תחזוקה ונקיון צירים ואביזרים מקורי של קבייר או ש"ע מסדרת אופים עפ"י הנחיות יועץ בטיחות כיוון פתיח תהו נקיים בהתאם מעבר והיגוי ויועץ בטיחות אופציה לפתיחה עד 180 מעלות לניקיון וטיפול באישור יועץ בטיחות ספי תכונות:אם תבוצע כבנה עובי מסת, מנוסרת ליטוש מט, שעוור ספיגות עד 2% במשטר בגיטה 4סמ מהו טיר ומכל צד כולל אף מים.
פירזול	לפי פרט היצרן ובאישור האדריכל, כולל מגביל פתיחה מפלב"מ.
צבע	גוון RAL לבחירת הלקוח ובאישור אדריכל
זגג	זכוכית בטיחות עפ"י ת"י 1099, שקופה טריפלקס בעובי של לפחות 6+6 ועוד שכבת למינציה של 1.52 ע"פ תקן ,ובאישור יועץ בטיחות.
הערות	כל אביזרי הפריזול , מבטאות ואטמים , סרגלי הגיבוי והכיסוי (שלוניה). משקוף עיוור ,פחיד ניקוז,גגונים,דיות,סרגים שקועים מאלומינים יהיו מסורים מיוצרים ומוזמנים אלומיניום אוריגיניים ובגוונים בגוון הפרופיל. של יצרן פרופיל האלומינים ובהתאם לדגם ; העומדים בתקן ת"י 1068 . היצרן יספק שרטוט ייצור והרכבה לאישור האדריכל .חיזוקים טונסטרוקטיבים באחריות המבצע
ראה עיגון מס	A-1
כמות	5

מס' שרטוט: RA-1 | מק"מ: 1:50 | עיצ: רשמת אלומיניום

שם הפרויקט: גן ילדים ניצנים

FARBERINGA planning and structural engineering — אשדוד רח' הציונות 23, טלפון: 077-5017006

מספר: 2 אל

מטט: כיתה

מידות: 160/110+5

רוחב עיר: 22 סימ

מראה + חתך

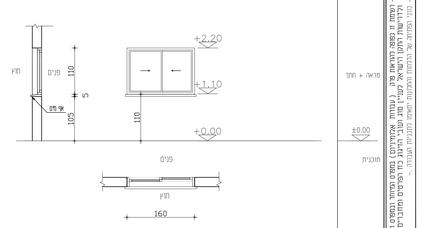

תוכנית

תאר	תכון אלומינים תוצרת "קבייר" 7000 או ש"ע ,הזזה כנף על כנף משקוף עיוור מותאם לטיח אטום עם טיחה פלקס ויריעה E.P.D.M מותאם לפרטי הגמר רשת – כנף אחת להזזה על מסילה נפרדת צירים ואביזרים מקורי של קבייר או ש"ע מסדרת אופים עפ"י הנחיות יועץ בטיחות ספי תכונות:אם תבוצע כבנה עובי מסת, מנוסרת ליטוש מט, שעוור ספיגות עד 2% במשטר בגיטה 50סמ מהו טיר ומכל צד כולל אף מים.
פירזול	לפי פרט היצרן ובאישור האדריכל, כולל מגביל פתיחה מפלב"מ.
צבע	גוון RAL לבחירת הלקוח ובאישור אדריכל
זגג	זכוכית בטיחות עפ"י ת"י 1099, שקופה טריפלקס בעובי של לפחות 6+6 ועוד שכבת למינציה של 1.52 ע"פ תקן ,ובאישור יועץ בטיחות.
הערות	כל אביזרי הפריזול , מבטאות ואטמים , סרגלי הגיבוי והכיסוי (שלוניה). משקוף עיוור ,פחיד ניקוז,גגונים,דיות,סרגים שקועים מאלומינים יהיו מסורים מיוצרים ומוזמנים אלומיניום אוריגיניים ובגוונים בגוון הפרופיל. של יצרן פרופיל האלומינים ובהתאם לדגם ; העומדים בתקן ת"י 1068 . היצרן יספק שרטוט ייצור והרכבה לאישור האדריכל .חיזוקים טונסטרוקטיבים באחריות המבצע
ראה עיגון מס	A-1
כמות	3

מס' שרטוט: RA-2 | מק"מ: 1:50 | עיצ: רשמת אלומיניום

שם הפרויקט: גן ילדים ניצנים

FARBERINGA planning and structural engineering — אשדוד רח' הציונות 23, טלפון: 077-5017006

מספר: 3 אל

מטט: מרחב מוגן

מידות: 100/100

רוחב עיר: 40 סימ

מראה + חתך

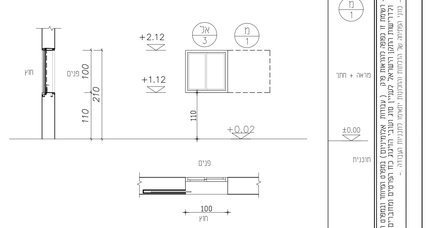

תוכנית

תאר	תכון הדף מוסדי לממ"מ דור חדש לפי תקן 4422 וע"פ מפרטי הא"א , כנף נגררת כיס קבוע בטר. משקוף מפח מגוזמן. כנף נגררת בעובי 32 מ"מ מפרדה מגוזמנים ע"א ,גלגלי פידה עם מיסבים כדורים מצגון ואטומים נגד גזים הכל לפי מפרט ודרישות עדכניות של פיקוד העורף. כולל תכון אלומינים תוצרת "קבייר" סמרא או ש"ע הזזה כנף על כנף. רשת כנף אחת להזזה (אופציה בתאום עם יצרן ולקוח). הכל כדוגמאת תכון ממ"מ כיס של חברת פלדן או ש"ע.
פירזול	צירים ואביזרים תכון אלומיניום מקורי של קבייר או ש"ע מסדרת אופים עפ"י הנחיות יועץ בטיחות
צבע	לפי פרט היצרן ועל פי דרישות פיקוד העורף "דור חדש"
זגג	גוון RAL לבחירת הלקוח ובאישור אדריכל
הערות	זכוכית בטיחות עפ"י ת"י 1099, שקופה טריפלקס בעובי של לפחות 6+6 ועוד שכבת למינציה של 1.52 ע"פ תקן ,ובאישור יועץ בטיחות.
ראה עיגון מס	עפ"י הנחיות ותקן הא"א-דור חדש
כמות	1

מס' שרטוט: RA-3 | מק"מ: 1:50 | עיצ: רשמת אלומיניום

שם הפרויקט: גן ילדים ניצנים

FARBERINGA planning and structural engineering — אשדוד רח' הציונות 23, טלפון: 077-5017006

מספר: 4 אל

מטט: כיתה

מידות: 400/110+5

רוחב עיר: 22 סימ

מראה + חתך

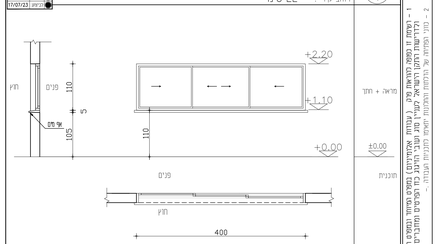

תוכנית

תאר	תכון אלומינים תוצרת "קבייר" 7000 או ש"ע ,3 כנפיים להזזה כנף על כנף. משקוף עיוור מותאם לטיח אטום עם טיחה פלקס ויריעה E.P.D.M מותאם לפרטי הגמר רשת – הזזה כנף על כנף עם מסילה נפרדת צירים ואביזרים מקורי של קבייר או ש"ע מסדרת אופים עפ"י הנחיות יועץ בטיחות ספי תכונות:אם תבוצע כבנה עובי מסת, מנוסרת ליטוש מט, שעוור ספיגות עד 2% במשטר בגיטה 50סמ מהו טיר ומכל צד כולל אף מים.
פירזול	לפי פרט היצרן ובאישור האדריכל, כולל מגביל פתיחה מפלב"מ.
צבע	גוון RAL לבחירת הלקוח ובאישור אדריכל
זגג	זכוכית בטיחות עפ"י ת"י 1099, שקופה טריפלקס בעובי של לפחות 6+6 ועוד שכבת למינציה של 1.52 ע"פ תקן ,ובאישור יועץ בטיחות.
הערות	כל אביזרי הפריזול , מבטאות ואטמים , סרגלי הגיבוי והכיסוי (שלוניה). משקוף עיוור ,פחיד ניקוז,גגונים,דיות,סרגים שקועים מאלומינים יהיו מסורים מיוצרים ומוזמנים אלומיניום אוריגיניים ובגוונים בגוון הפרופיל. של יצרן פרופיל האלומינים ובהתאם לדגם ; העומדים בתקן ת"י 1068 . היצרן יספק שרטוט ייצור והרכבה לאישור האדריכל .חיזוקים טונסטרוקטיבים באחריות המבצע
ראה עיגון מס	A-1
כמות	1

מס' שרטוט: RA-4 | מק"מ: 1:50 | עיצ: רשמת אלומיניום

שם הפרויקט: גן ילדים ניצנים

FARBERINGA planning and structural engineering — אשדוד רח' הציונות 23, טלפון: 077-5017006

מספר: 5 אל

מטט: מטבחון , מבואה , מנהלת

מידות: 120/110+5

רוחב עיר: 22 סימ

מראה + חתך

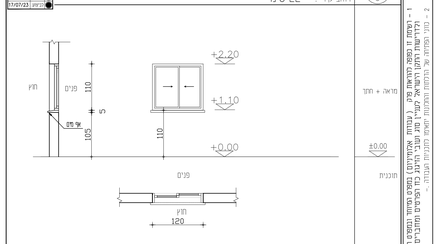

תוכנית

תאר	תכון אלומינים תוצרת "קבייר" 7000 או ש"ע ,הזזה כנף על כנף משקוף עיוור מותאם לטיח אטום עם טיחה פלקס ויריעה E.P.D.M מותאם לפרטי הגמר רשת – כנף אחת להזזה על מסילה נפרדת צירים ואביזרים מקורי של קבייר או ש"ע מסדרת אופים עפ"י הנחיות יועץ בטיחות ספי תכונות:אם תבוצע כבנה עובי מסת, מנוסרת ליטוש מט, שעוור ספיגות עד 2% במשטר בגיטה 50סמ מהו טיר ומכל צד כולל אף מים.
פירזול	לפי פרט היצרן ובאישור האדריכל, כולל מגביל פתיחה מפלב"מ.
צבע	גוון RAL לבחירת הלקוח ובאישור אדריכל
זגג	זכוכית בטיחות עפ"י ת"י 1099, שקופה טריפלקס בעובי של לפחות 6+6 ועוד שכבת למינציה של 1.52 ע"פ תקן ,ובאישור יועץ בטיחות.
הערות	כל אביזרי הפריזול , מבטאות ואטמים , סרגלי הגיבוי והכיסוי (שלוניה). משקוף עיוור ,פחיד ניקוז,גגונים,דיות,סרגים שקועים מאלומינים יהיו מסורים מיוצרים ומוזמנים אלומיניום אוריגיניים ובגוונים בגוון הפרופיל. של יצרן פרופיל האלומינים ובהתאם לדגם ; העומדים בתקן ת"י 1068 . היצרן יספק שרטוט ייצור והרכבה לאישור האדריכל .חיזוקים טונסטרוקטיבים באחריות המבצע
ראה עיגון מס	A-1
כמות	3

מס' שרטוט: RA-5 | מק"מ: 1:50 | עיצ: רשמת אלומיניום

שם הפרויקט: גן ילדים ניצנים

FARBERINGA planning and structural engineering — אשדוד רח' הציונות 23, טלפון: 077-5017006

מספר: 6 אל

מטט: שירותים נכים

מידות: 100/60+5

רוחב עיר: 22 סימ

מראה + חתך

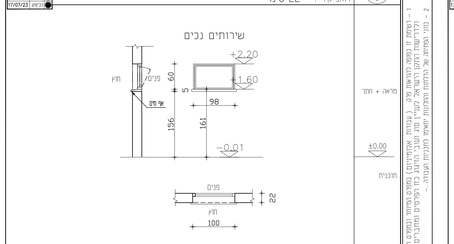

תוכנית

תאר	תכון אלומינים לוף ,"קבייר" 4500 בגבי או ש"ע משקוף עיוור מותאם לטיח אטום עם טיחה פלקס ויריעה E.P.D.M מותאם לפרטי הגמר רשת – צפופה הבנויה למניעת חדירת מזיקים הרשת ניתנת לפירוק לצורך תחזוקה ונקיון צירים ואביזרים מקורי של קבייר או ש"ע מסדרת אופים עפ"י הנחיות יועץ בטיחות כיוון פתיח תהו נקיים בהתאם מעבר והיגוי ויועץ בטיחות אופציה לפתיחה עד 180 מעלות לניקיון וטיפול באישור יועץ בטיחות ספי תכונות:אם תבוצע כבנה עובי מסת, מנוסרת ליטוש מט, שעוור ספיגות עד 2% במשטר בגיטה 50סמ מהו טיר ומכל צד כולל אף מים.
פירזול	לפי פרט היצרן ובאישור האדריכל, כולל מגביל פתיחה מפלב"מ.
צבע	גוון RAL לבחירת הלקוח ובאישור אדריכל
זגג	זכוכית בטיחות עפ"י ת"י 1099, שקופה טריפלקס בעובי של לפחות 6+6 ועוד שכבת למינציה של 1.52 ע"פ תקן ,ובאישור יועץ בטיחות.
הערות	כל אביזרי הפריזול , מבטאות ואטמים , סרגלי הגיבוי והכיסוי (שלוניה). משקוף עיוור ,פחיד ניקוז,גגונים,דיות,סרגים שקועים מאלומינים יהיו מסורים מיוצרים ומוזמנים אלומיניום אוריגיניים ובגוונים בגוון הפרופיל. של יצרן פרופיל האלומינים ובהתאם לדגם ; העומדים בתקן ת"י 1068 . היצרן יספק שרטוט ייצור והרכבה לאישור האדריכל .חיזוקים טונסטרוקטיבים באחריות המבצע
ראה עיגון מס	A-1
כמות	5

מס' שרטוט: RA-6 | מק"מ: 1:50 | עיצ: רשמת אלומיניום

שם הפרויקט: גן ילדים ניצנים

FARBERINGA planning and structural engineering — אשדוד רח' הציונות 23, טלפון: 077-5017006

FARBERINGA
planning
and structural
engineering

אשדוד רח' הציונות 23
052-3677951 בכבוז
בכבלים
www.ingaoffice.com

הערות לקבלן:

1. ביצוע העבודות המתוכננות יעשה ע"י קבלן רשום בלבד.
2. כל הזכויות על תכניות אלה שייכות למתכנן.
3. הקבלן המבצע אחראי על תאום בין כל תכניות הביצוע של כל יועצי התכנון. במידה ויתקבלו אי התאמות בין התכניות, או חוסר בפרטים או כל אי בהירות אחרת, עליו להודיע מיד לאדריכל.
4. הקבלן המבצע אחראי על כך שכל החומרים, האביזרים והחלקי בנין אחרים המורכבים בבנין באצעותם, יהיו בעלי תו תקן ישראלי. בהעדר תו תקן, יעמדו בדרישות מכון התקנים ובדרישות חוק התכנון והבניה.
5. על הקבלן בבדוק את התכניות ולהעביר למתכננים את הערותיו לתכניות, פרטים ומפרטים - לפני תחילת הבניה, או לפני ביצוע תכנית אשר חכו בה שעיניים בזמן הבניה. במידה והקבלן ביצע בשטח עבודות אשר אינן כפי התכניות, ולא אושרו ע"י המתכנן בכתב - תחול עליו אחריות מלאה כגבי העבודות הללו.
6. אין בהתחיר בבנית המבנה, יסודות או חפירות בשטח, בטרם קבלת היתר בניה מהועדה המקומית.
7. כל עבודות האלומינים יבוצעו ע"י יצרן מוסמך קבוץ, העבודות יעשו בהתאם לכל התקנים והתקנות.
8. היצרן יאושר ע"י מנהל הפרויקט והמזמין.
9. כל החומרים שבשימוש יהיו בעלי תו תקן ויעמדו בדרישות לעמידות אש בהבנה עיבוד.
בין היתר לפי ת"י 755 ות"י 921.

הערות כלליות לדשימות:

היצרן אחראי להתאמת המוצר ולהרכבתו בהתאם לחוק לתקנות ולתקנים תקפים. על המבצע לבדוק התאמה לתוכניות העבודה לביצוע בשטח בפועל.
יש לתאמו את כל התיבורים וכל המשבחים בתוך פחיתים לפני הצבע ע"מ להבטיח גמר חכן ואחיד.
באחריות המבצע לבחת מידות סופיות באתר.
באחריות המבצע לאשר את כל הפרטים עם אדריכל לפני תחילת הייצור.
פרוזל יותקן לאחר צביעת הבנין והמשקוף.
באחריות קבלן ולהגיש תכניות יצרן לאישור אדריכל.

הצפה	תאריך

שינויים	תאריך

רשימת גיליונות:		מספר גיליון
תכנית בניה קומת הרצפה		1
תכנית גג		2
חתכים		3
חזיתות		4
תכנית ממ"מ		5
תוכנית תקרה		6
תוכנית ריצוף		7
רשימת אלומיניום	■	8
רשימת דלתות		9
פרטים		10
פריסת מטבח		11
פריסות שירותים		12

פרוייקט: גן ילדים ניצנים

אדרייכות:

קנ"מ 1:50

תאריך 29/06/23

מספר גיליון: A8

רשימת אלומיניום

כעיון

כביצוע ■