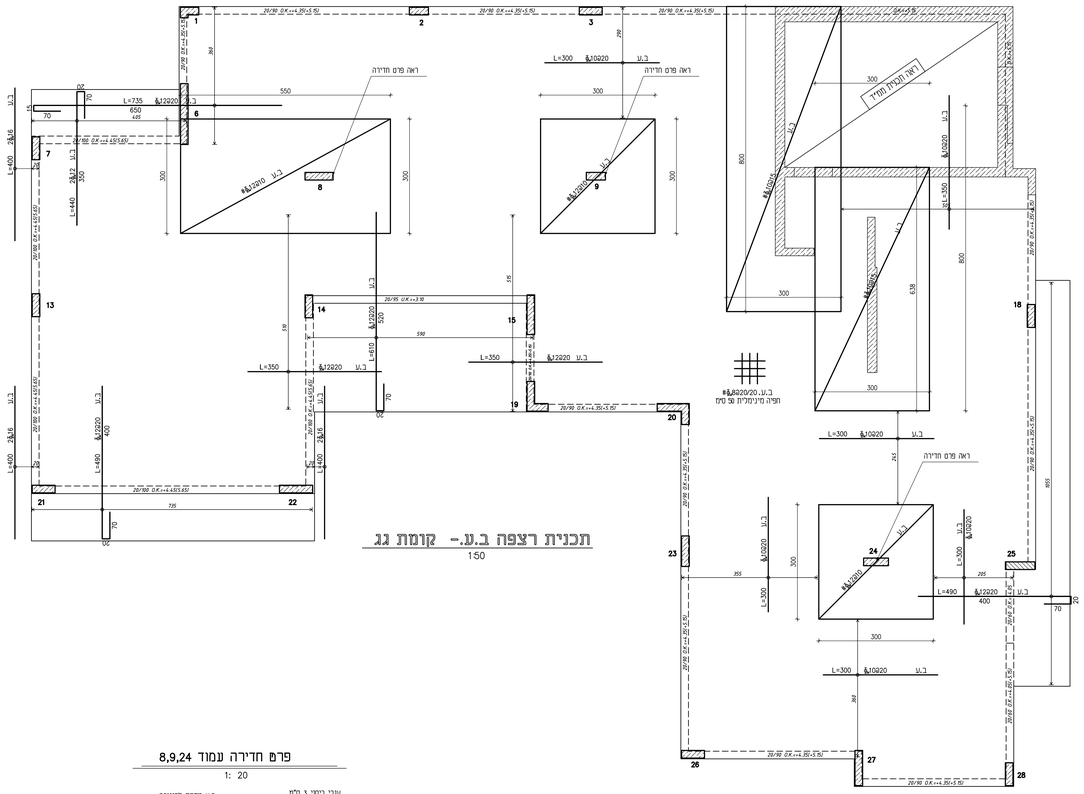

תכנית רצפה ב.ע.- קומת גג

150

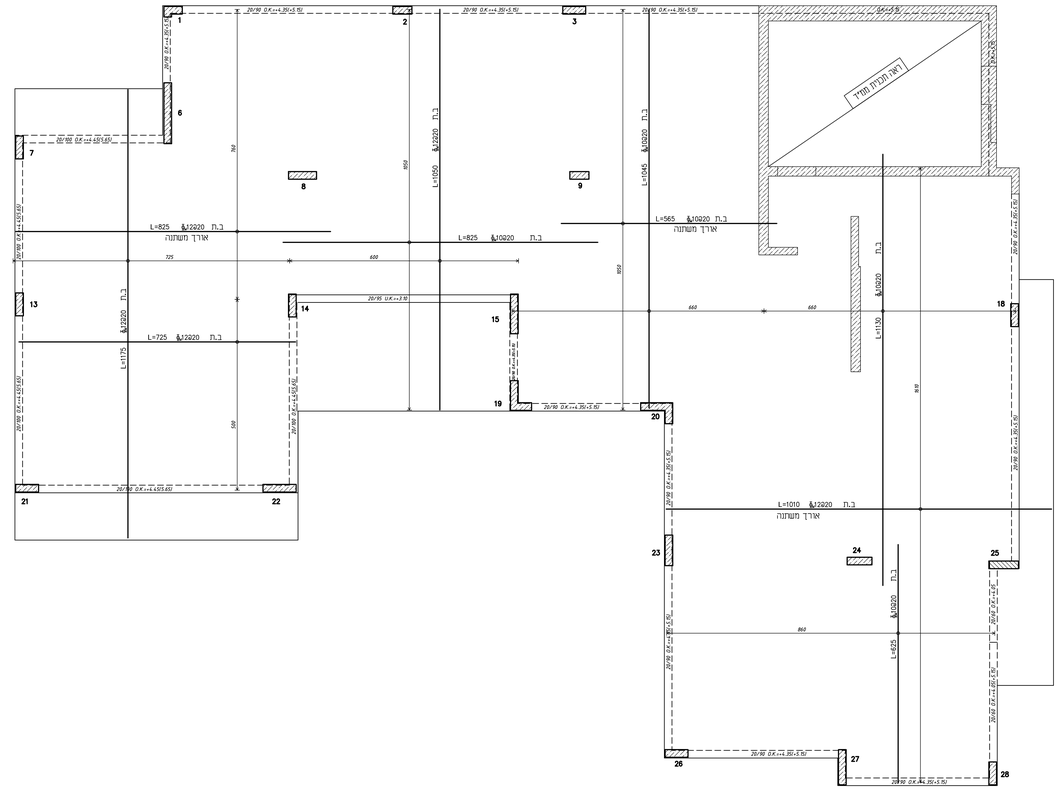

תכנית רצפה ב.ת.- קומת גג

1:50

פרט חדירה עמוד 8,9,24

1: 20

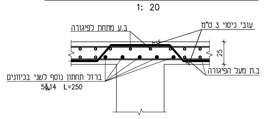

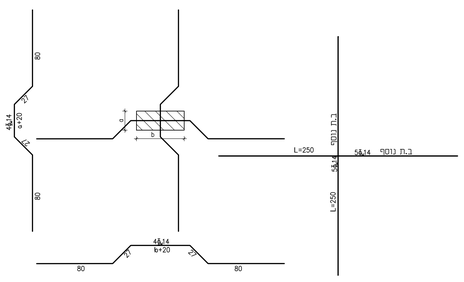

רשימת עדכונים:

מספר	עדכונים	תאריך
P0	לעיון	05.06.25
P1	למכרז	07.07.25
0	לביצוע	31.7.25
1	לביצוע	25.11.25

הערות:

- כל המידות בס"מ, המפלסים במ'
- סוג הבטון ב-30, סוג הבטון הרזה ב-15
- עובי כיסוי הבטון 3 סיג אלא אם כן תצוין אחרת
- אין לחבצים צינורות ושרוולים ברצפה, בקורות ובעמודים ללא אישור המתכנן
- אין להשתמש בברזל פ-400 לא רתיך
- בכל מקום בו לא מפורט ברזל הזיון יש לשים ברזל 8מ"מ
- הפלדה בכל אלמנטי השלד תהיה מסוג פ-500 בדרגה C או ם בלבד

תוכניות אלה תקפות רק לאחר
קבלת היתר בניה כחוקי
על המבצע להיות קבלן רשום
ומורשה לעבודה זו

המפקח אחראי לבדיקת התכניות והתאמתן במקום. על המבצע לבצע את כל המידות. על כל טעות או אי התאמה עליו להודיע למתכנן. אין לקבוע מידות עי" מדידה במרסוס.

התוכניות האדריכליות הינן תוכן בתחי נפרד מתוכנית זו במקרה של סתירה בין התוכניות על המבצע להודיע למתכננים.

דרגת המשקה של הבטון לפי תי" 118:
ביסוס. קורות יסוד. רצפה. 3
עמודים וקירות בטומת הקרקע
תקרות. קורות ועמודים ממפלס התקרה ומעלה 2

מקרא:

- עמוד/קיר ממשיך
- עמוד/קיר נפסק
- עמוד/קיר צומח

לעיון ○ למכרז ○ לביצוע ●

מס' פרויקט: P305

שם הפרוייקט: PROJECT NAME

מבנה חוגים ופנאי

מס' תכנית	שם התכנית: DRAWING NAME	
003A	ברזל רצפה תכנית קומת גג	
תאריך: 25.11.25	מהדורה: 1	קנ"מ: 1:50

אורן קרייף
הנדסת מבנים
KREIFOREN@GMAIL.COM | 052-7909517 | המלים 2 מדרגות